Aprendiz: Jhon Camilo Suaza Sanchez

Instructor: Jesús Ariel

Ficha: 3145555

Tabla de Contenido

Carrito de compras para el cafetín del SENA (Industria) 2

Planteamiento del problema (1–2 párrafos) 2

Objetivo general y 3 objetivos específicos 2

Objetivo general 2

Objetivos específicos 2

Alcance (qué incluye / qué no incluye) 3

Qué incluye el sistema 3

Qué no incluye el sistema 3

Requerimientos 3

Requerimientos funcionales (RF) 3

Requerimientos no funcionales (RNF) 3

Reglas de negocio (RN) 3

Priorización MoSCoW: 4

- Must / Should / Could / Won't 4

MUST (obligatorio para que funcione) 4

SHOULD (cosas que ayudarían, pero no son obligatorias) 4

COULD (si hay tiempo) 4

WON'T (no se hará por ahora) 4

6. Mockup inicial 5

7 Backlog / Plan de trabajo 5

https://trello.com/invite/b/698b57467d15487f0af5465d/ATTI2581a2c051769bedfd07edb20d6a1a69043EAEC3/carrito-de-compras-para-el-cafetin-del-senaindusriao 5

8 Modelo de datos (propuesto) 6

Carrito de compras para el cafetín del SENA (Industria)

Planteamiento del problema (1–2 párrafos)

Actualmente, en el cafetín del SENA se presentan varios inconvenientes al momento de realizar los pedidos, ya que todo se hace de forma manual. Esto provoca filas largas, demoras en la atención y errores al tomar los pedidos, sobre todo en los momentos donde hay más personas esperando.

Debido a esta situación, surge la necesidad de crear un sistema de carrito de compras que permita a los usuarios seleccionar los productos y hacer sus pedidos de manera digital. De esta forma, el personal del cafetín podrá recibir y organizar mejor los pedidos, mejorando el servicio y reduciendo el tiempo de espera.

Objetivo general y 3 objetivos específicos

Objetivo general

Desarrollar una propuesta de sistema de carrito de compras para el cafetín del SENA que permita agilizar los pedidos y mejorar la atención a los usuarios.

Objetivos específicos

1. Analizar las necesidades del cafetín y de los usuarios para definir los requerimientos del sistema.
2. Diseñar un flujo sencillo donde el usuario pueda seleccionar productos y confirmar su pedido.
3. Definir la información básica que el sistema necesita para manejar los productos y los pedidos. Producto (nombre, precio), pedidos (qué pidió el usuario)

Alcance (qué incluye / qué no incluye)

Qué incluye el sistema

- Visualización de los productos disponibles en el cafetín.
- Selección de productos y creación de un carrito de compras.
- Confirmar el pedido por parte del usuario.
- Visualización de pedidos por el personal del cafetín

Qué no incluye el sistema

- Pagos en línea.
- Facturación electrónica.
- Control detallado de inventarios.

Requerimientos

Requerimientos funcionales (RF)

- RF1: El sistema debe mostrar el listado de productos del cafetín.
- RF2: El usuario debe poder agregar y quitar productos del carrito.
- RF3: El usuario debe poder confirmar su pedido.
- RF4: El personal del cafetín debe poder ver los pedidos realizados.

Requerimientos no funcionales (RNF)

- RNF1: El sistema debe ser fácil de usar y entender.
- RNF2: El sistema debe responder
- RNF3: El sistema debe mostrar la información de forma clara.

Reglas de negocio (RN)

- RN1: No se puede hacer un pedido sin agregar productos al carrito.
- RN2: El pedido solo se envía cuando el usuario lo confirma.
- RN3: Los pedidos se atienden en el orden en que llegan.
- RN4: Un pedido ya confirmado no se puede modificar.

Priorización MoSCoW:

- Must / Should / Could / Won’t

MUST (obligatorio para que funcione)

- Ver los productos del cafetín.
- Agregar productos al carrito.
- Confirmar el pedido.
- Ver los pedidos en el cafetín.

SHOULD (cosas que ayudarían, pero no son obligatorias)

- Ordenar los productos por precio o por nombre.
- Mostrar un mensaje cuando no haya productos disponibles.

COULD (si hay tiempo)

- Mostrar imágenes de los productos.

WON’T (no se hará por ahora)

- Realizar pagos por internet.
- Generar facturas electrónicas.

6. Mockup inicial

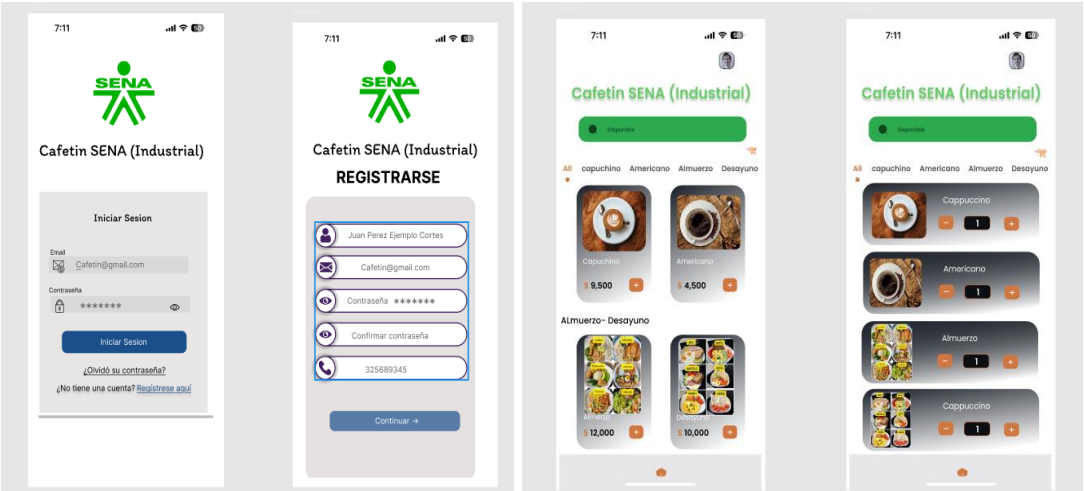

7 Backlog / Plan de trabajo

https://trello.com/invite/b/698b57467d15487f0af5465d/ATTI2581a2c051769bedfd07edb20d6a1a69043EAEC3/carrito-de-compras-para-el-cafetin-del-senaindusriao

8 Modelo de datos (propuesto)

Producto

- **id_producto (PK)**
- **nombre**
- **precio**

Pedido

- **id_pedido (PK)**
- **fecha**
- **estado**

DetallePedido

- **id_detalle (PK)**
- **id_pedido (FK) referencia a *Pedido***
- **id_producto (FK) referencia a *Producto***
- **cantidad**

Pedido – DetallePedido: **(1 – N)**
Un pedido puede tener varios detalles de pedido.

Producto – DetallePedido: **(1 – N)**
Un producto puede aparecer en varios detalles de pedido.

Pedido – Producto: **(N – M)**
Un pedido puede tener varios productos y un producto puede estar en varios pedidos.
Esta relación se maneja a través de **DetallePedido**.